

PRZEKRÓJ F-F

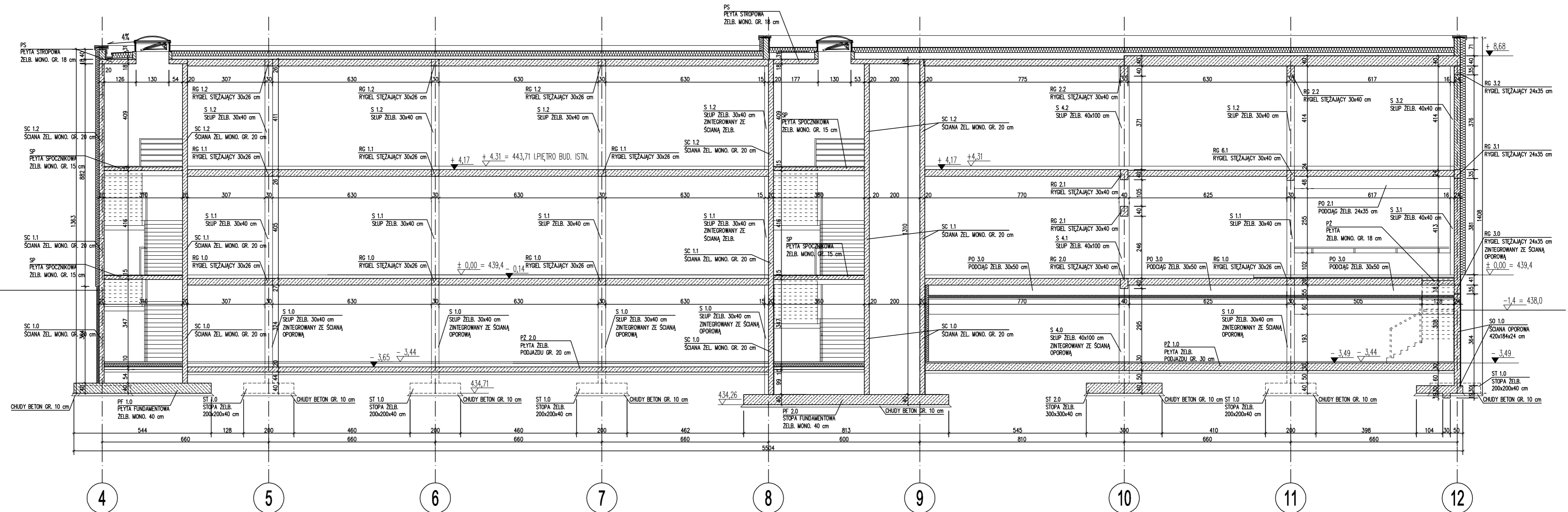

BUDYNEK ISTNIĄCY

± 0.61 = 438,79

NAZWA ZADANIA			
„Utworzenie Centrum Pulmonologicznego dla Górników w Specjalistycznym Szpitalu im. dra A. Sokolowskiego w Wałbrzychu oraz budynku naukowo-dydaktycznego”			
INWESTOR			
Specjalistyczny Szpital im. dr A. Sokolowskiego ul. Sokolowskiego 4, 58-309 Wałbrzych			
NAZWA PROJEKTU/OBIEKT			
Budowa budynku naukowo-dydaktycznego na terenie Specjalistycznego Szpitala im. dra A. Sokolowskiego w Wałbrzychu			
JEDNOSTKA PROJEKTOWA			
		MCW Studio Jędrzej Jankowiak al. Dębowa 10/1 53-121 Wrocław tel./fax: +48 71 79-00-824 e-mail: studio.mcw@gmail.com	
Biuro Doradztwa Usługowe Budownictwa mgr inż. Jacek Kramnik ul. Mieszka 1 0 68-309 Wałbrzych tel: 74 666-08-20			
KONSTRUKCJA	IME I NAZWISKO	NR UPRAWNIEN	PODPIS
PROJEKTANT	mgr inż. Jacek Kramnik	NBGP.V-7342/3/34/97	
SPRAWDZAJĄCY	mgr inż. Sławomir Jagiello	NBGP.V-7342/3/36/98	
ASYSTENT PROJ.	mgr inż. Dominik Rogalski		
S T A D I U M		SKALA	1:100
PLIK	projekt_budowlany	DATA	18-01-2011
Tytuł rysunku	PRZEKRÓJ F-F	NR RYSUNKU	19/K